KOORDINAČNÍ VÝKRES UZAVÍREK A NÁVRH PDZ ČÁST 1.3 - II/360 ETAPA 1

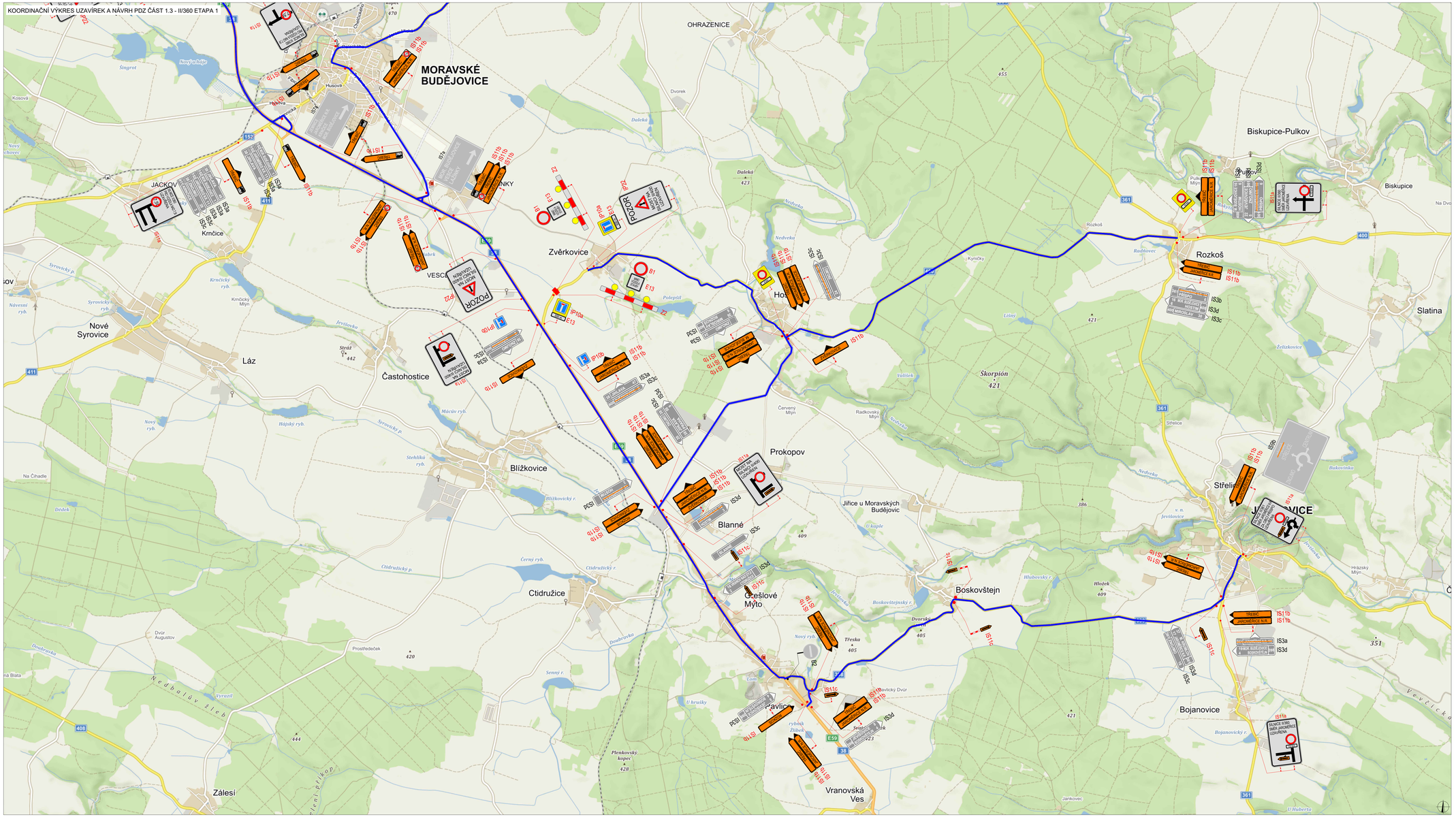

ODHADOVANÝ POČET DNÍ

II/361 JAROMĚŘICE N.R. - MOST EV. Č. 361-001	120			
II/360, ETAPA 1, ETAPA 2, ETAPA 3	40	40	40	
II/400 ZVÉRKOVICE - MOST EV. Č. 400-001	120			
II/401 JAROMĚŘICE N.R. - MOST EV. Č. 401-008	120			
III/36078 JAROMĚŘICE N.R. - MOST EV. Č. 36078-2	120			
II/361 PŘÍŠTPO, OPĚRNÁ ZEĎ	14	30	14	62

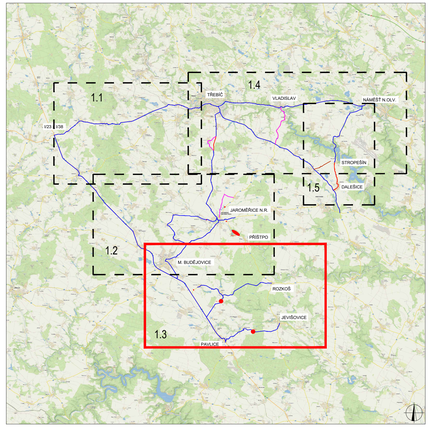

PLATNOST DOKUMENTACE

POLICIE ČESKÉ REPUBLIKY - DP § 25 ZÁKONA Č. 13/1997 Sb. § 77 ZÁKONA Č. 361/2000 Sb. V ..... dne	SOUHLASÍME S PDZ, ZUK, UZAVÍRKOU A OBJÍZDNOU TRASOU. V ..... dne	SOUHLASÍME S PDZ, ZUK, UZAVÍRKOU A OBJÍZDNOU TRASOU. V ..... dne .....
SOUHLASÍME S PDZ, ZUK, UZAVÍRKOU A OBJÍZDNOU TRASOU. V ..... dne	V ..... dne	V ..... dne .....

LEGENDA

- TRVALÉ SVISLÉ DOPRAVNÍ ZNAČENÍ
- DOČASNĚ ZNEPLATNĚNÉ TRVALÉ DOPRAVNÍ ZNAČENÍ
- NAVRŽENÉ PŘECHODNÉ DOPRAVNÍ ZNAČENÍ
- UZAVŘENÝ ÚSEK
- OBJÍZDNÁ TRASA SMÍŠENÁ
- OBJÍZDNÁ TRASA DO 7,5t
- OBJÍZDNÁ TRASA BUS

VARIANTNÍ PROVEDENÍ ZNAČENÍ IS11c

POZN.: PŘECHODNÉ ZNAČENÍ IS11c BUDE V CO NEJVĚTŠÍ MÍŘE PŘIPEVNĚNO NA STÁVAJÍCÍ SLOUPKY DOPRAVNÍHO ZNAČENÍ

ZODPOVĚDNÝ PROJEKTANT:	Richard Peška	
VYPRACOVAL:	Tomáš Kallvoda	
KONTROLOVAL:	Richard Peška	
NÁZEV STAVBY:	KOORDINAČNÍ VÝKRES UZAVÍREK A NÁVRH PDZ OKRES TŘEBÍČ, KRAJ VYSOČINA	
OBSAH:	Situace dopravně-inženýrských opatření	
ČÍSLO ZAKÁZKY:		
DATUM:	01/2020	
FORMÁT:	12xA4	
MĚŘÍTKO:	-	
ÚČEL:	RDS	
ČÍSLO PŘÍLOHY:	1.3a	
SOUPRAVA:		

VYZNAČ s.r.o.
Sráznó 513/1, 586 01 Jihlava